Resimlenmiş ürünlerin hepsi patates bazlı; bu nâdan kulun icadı/keşfi. Buğday, arpa, çavdar vb. ve türevlerinden içermezler.

Pati(si)mitler gayet lezzetli; peynir ve çayla gayet güzel gidiyor. Patidiskler de öyle. Dahası, içine konabilecek katkılarla lezzet gayet hoş bir şekilde artırılabiliyor. Normal simite göre maliyetler çok düşük.

Kek kalıbıyla üretilmiş olanların içine köfte, çeşitli salata, çiğ köfte vb. konarak servis yapılabilir. Dahası, YENİ NESİL KUMPİR olarak servis edilebilir, lanse edilebilir. Normal kumpirden çok daha ucuza imâl edilmektedir.

Bilinen türdeki kumpir için: Kg'ı 35₺'den 250grm'lık 1 adet kumpir patatesinin fiyatı olsun 10₺. 1kilowatsaat elektrik fiyatı 3,24₺-3,92₺. Bu demektir ki, 1kwsaatlik bir fırın bir saat çalıştığında masrafı maksimum 4₺. Üç aşağı beş yukarı, bir Sade Kumpir'i yaklaşık 10₺_15₺ arasındaki maliyetle üretmek mümkün. İşin püf noktası, patatesin dışını yakmadan ortasını afiyetle yenebilecek ölçüde pişirebilmektir. Dikkat edilecek husus; 3 kademeli Cehennem fırını kullanmadan ve bambaşka ve 2 ayrı pişirme yöntemi/aygıtıyla (diyelim ki, ışın kaynağı farklı) kumpir pişirmek mümkün, hem de 15dakikada. (Poliüretanla falan da sarmıyoruz.) Ama, bu iki yöntemin ikisini de bu fakir dışında bilen yok. Çünkü, bu fakir kul yaklaşık yedi yıldır evinde kullanıyor ama piyasa eski usule devam ediyor. Bu konudaki son husus; bu paragraftaki yöntemle (mass production) seri üretim yapılabilir ve kumpircilere Sade Kumpir olarak gayet ucuza satılabilir. Bu üretim kamyonet vb. taşıt içinde de yolda bile yapılabilir ve siparişçi kumpircilere sıcak sıcak ve taptaze olarak iletilebilir. Onlar da tereyağ, salata, kaşar vb. ile bezeyip satışa sunabilir. Görüldüğü gibi; Hamsi avlamak da mümkün, Balina avlamak da.

Ayrıca; en sonuncu resimdeki ürünün içindeki sıvı, Coca Cola; konduktan 24 saat sonra foto çekildi. Ürünü Coca Cola eritemiyor. Bu demektir ki, Coca Cola veya başka bir içecek şişesi bu yöntemle üretilebilir. Bkz., google için arama sözcükleri: Muhtar+Kent+Ali+Sabancı
https://www.yenisafak.com/ekonomi/yenilebilir-siseler-geliyor-3245642
https://www.dailymotion.com/video/x6hz2e0
https://www.marketingturkiye.com.tr/haberler/coca-coladan-yenilebilir-siseler-geliyor/











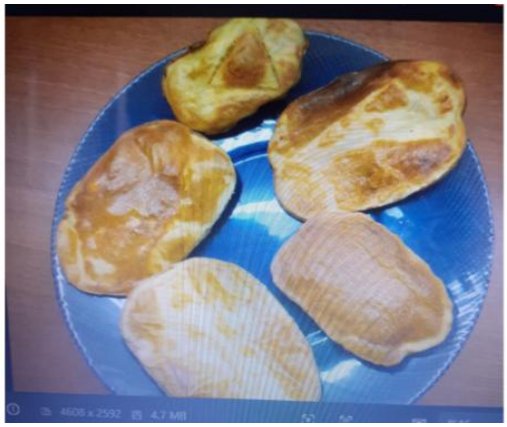
4608 x 2592
4.7 MB


20180820_145343.jpg
4608 x 2592
4.4 MB